# Séance 4. Ecrire un article de journal

***Rédiger l'article qui aurait pu paraître dans Le Petit Journal du 13 novembre 1906.***

Il se composera :

- *d'une rapide biographie de l'aviateur*
- *d'une description de son vol*
- *d'une phrase ou deux d'interview de Santos Dumont*
- *de la réaction du public présent*
- *des remarques du journaliste sur les conséquences d'une telle prouesse pour l'avenir*

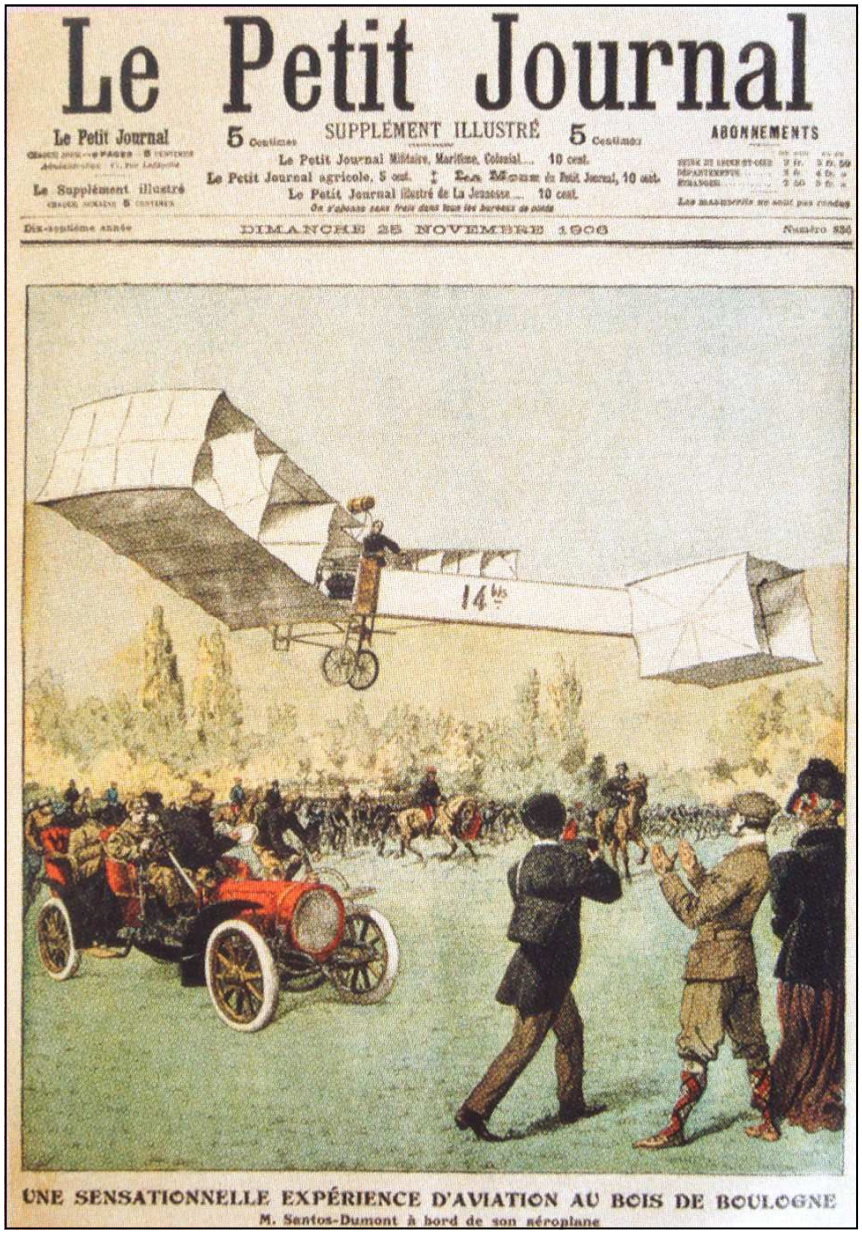

Le Petit Journal

Le Petit Journal — 5 Centimes — SUPPLÉMENT ILLUSTRÉ — 5 Centimes — ABONNEMENTS

Le Petit Journal Militaire, Maritime, Colonial.... 10 cent.
Le Petit Journal agricole, 5 cent. — Les Noces du Petit Journal, 10 cent.
Le Petit Journal Illustré de La Jeunesse.... 10 cent.

Le Supplément illustré

Dix-septième année — DIMANCHE 25 NOVEMBRE 1906 — Numéro 836

UNE SENSATIONNELLE EXPÉRIENCE D'AVIATION AU BOIS DE BOULOGNE

M. Santos-Dumont à bord de son aéroplane

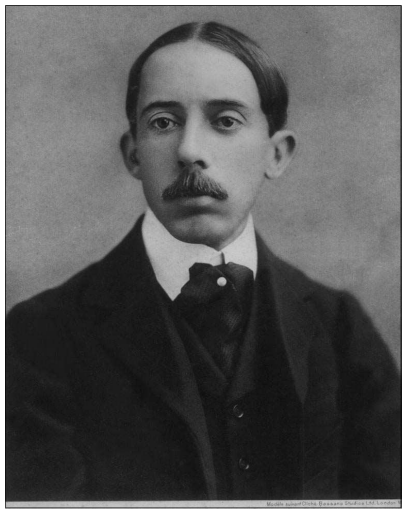

http://le.tchouk.free.fr/santos_dumont.htm

http://fr.wikipedia.org/wiki/Alberto_Santos-Dumont

**Biographie :**

.....

.....

.....

.....

.....

.....

.....

.....

.....

.....

**Récit de son vol :**

.....

.....

.....

.....

.....

.....